

SCHEDA COMPARTO EDIFICATORE RESIDENZIALE - CER.3

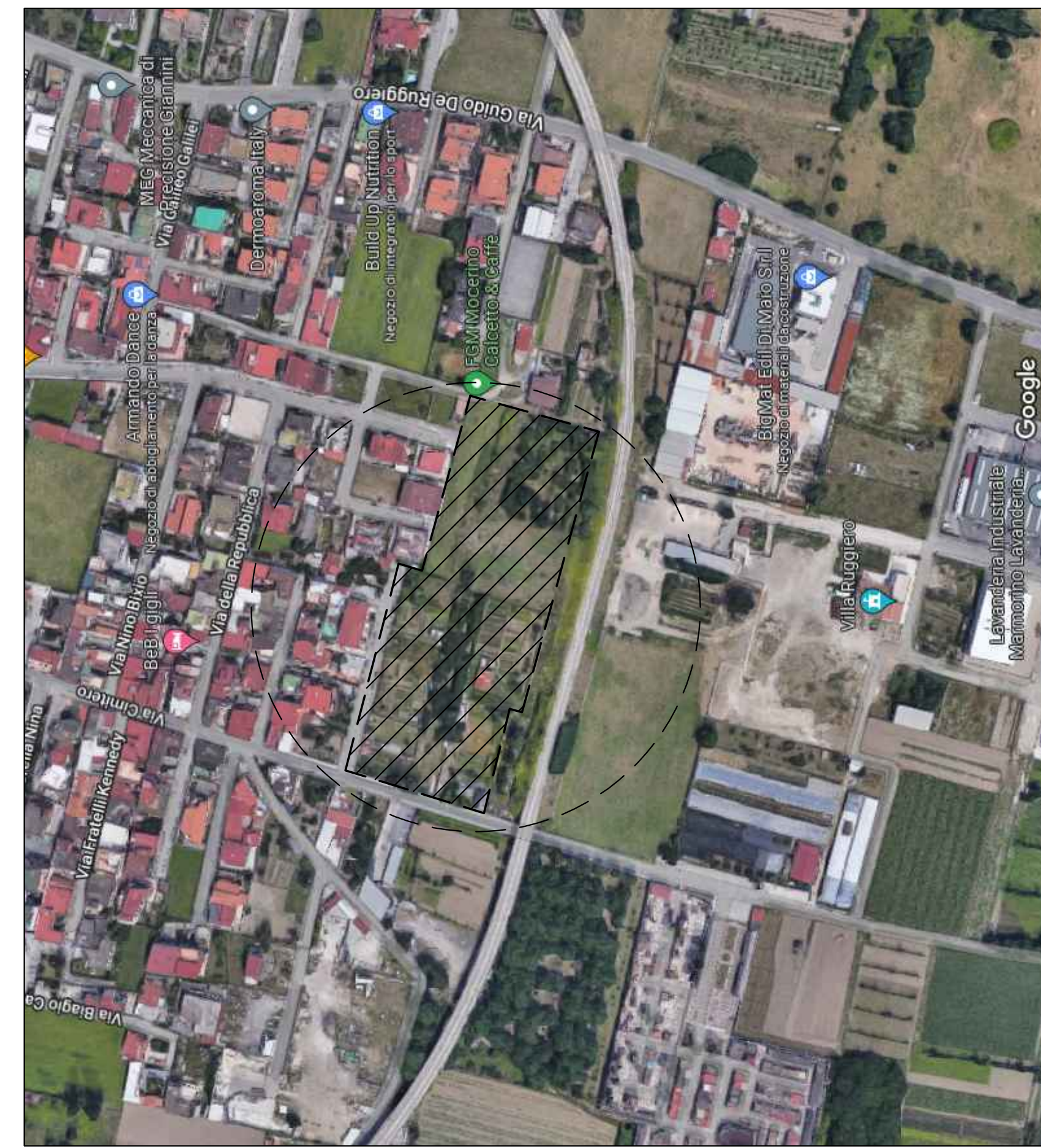

STRALCIO AEROFOTOGRAFICO SATELLITARE
C.E.R. 3 - Via Cimitero
SCALA 1:2500

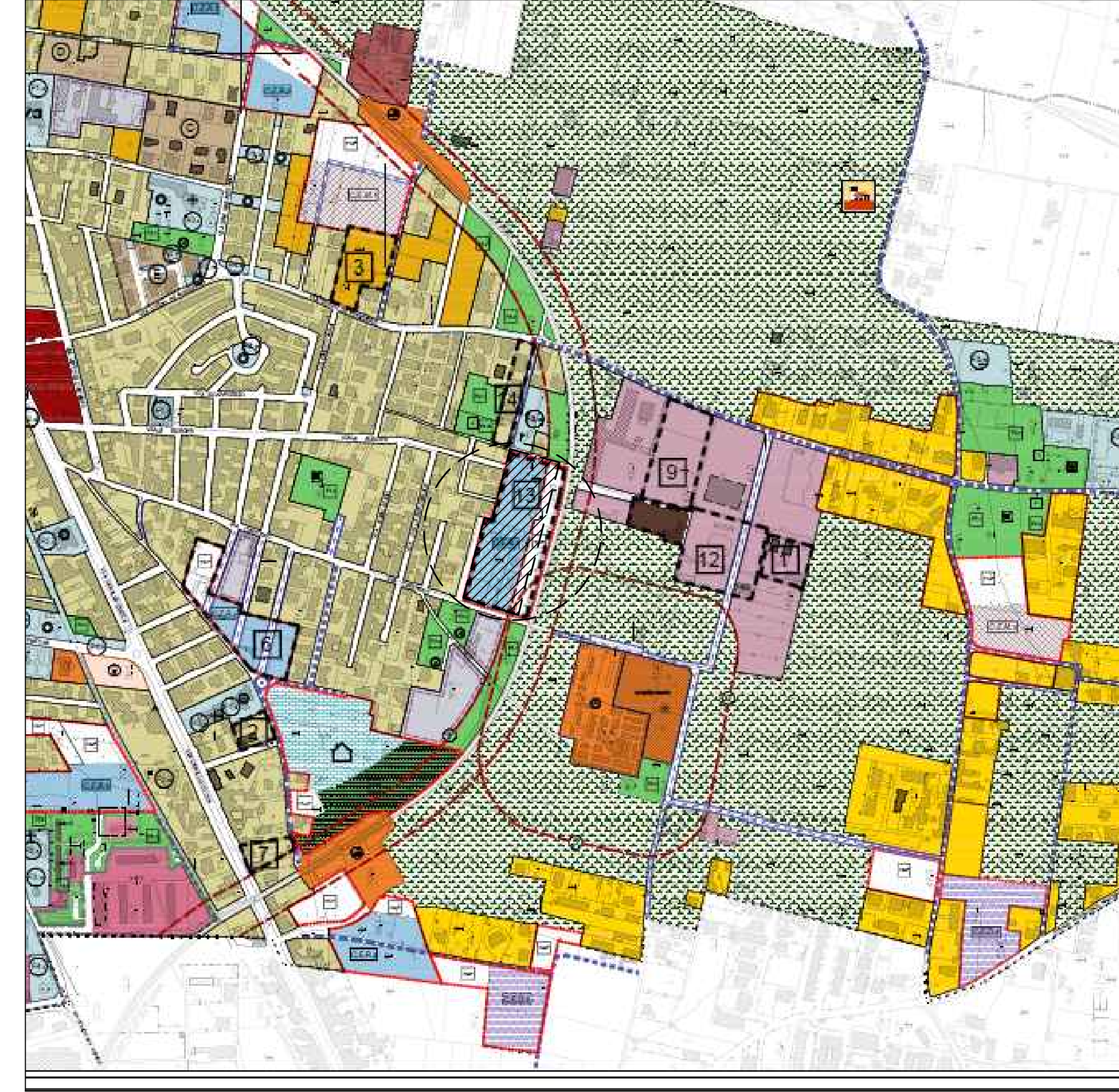

STRALCIO PUC VIGENTE (Delibera di C.C. n.1 del 19/01/2013)
C.E.R. 3 - Via Cimitero
SCALA 1:5000



INQUADRAMENTO CATASTALE DI PROGETTO
C.E.R. 3 - Via Cimitero
SCALA 1:500



STRALCIO AEROFOTOGRAFICO
C.E.R. 3 - Via Cimitero
SCALA 1:2000



INQUADRAMENTO CATASTALE ESISTENTE
C.E.R. 3 - Via Cimitero
SCALA 1:5000

NORD

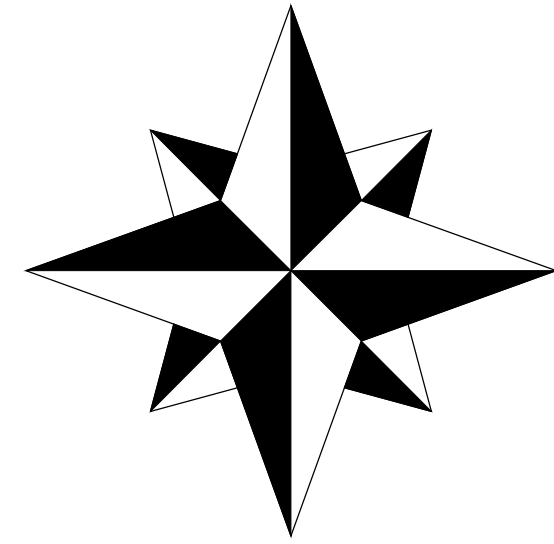

Rev.	Data	Descrizione
1	Febbraio 2019	
2	Dicembre 2022	
3		



COMUNE DI BRUSCIANO

(Città Municipale di Napoli)

OGGETTO: PROGETTO RELATIVO ALLA REALIZZAZIONE DI UN P.U.A. DI EDILIZIA PRIVATA (C.E.R. 3 Comparto residenziale via Cimitero)
Individuato Catastralmente nel Comune di Brusciano al Foglio n° 5 P.lle 1324 - 1323 - 297 - 876 - 1763 - 1762 - 1420 - 1422

Titolo STRALCIO PUC VIGENTE SCHEDA COMPARTO EDIFICATORE RESIDENZIALE - CER.3 INQUADRAMENTO CATASTALE ESISTENTE INQUADRAMENTO CATASTALE DI PROGETTO STRALCIO AEROFOTOGRAFICO STRALCIO AEROFOTOGRAFICO SATELLITARE	Tavola n.ro 1
Scala 1:500 - 1:1000 1:2000 - 1:5000	Operatore Geom. Salvatore Romano

Proprietari proponenti:	
Ruggiero Luigi	Progettista:
Romano Salvatore	Geom. Salvatore Romano
Auricchio Aniello	
Auricchio Luigi	
Viciniere Calisto Agostino	
Libio Parrella Luigi	
Esposito Teresa	
Libio Parrella Anna	
Diamato Girolamo	
Diamato Isabella	Arch. Carmine Di Palma
Libio Parrella Emilia	
Eli Baldini	
Lombardi Baldassare	
Mecchia Carmine	
De Ruggiero Ruggiero	
Formaro Anna Teresa	
Di Lorenzo Felice	
Di Lorenzo Arcangelo	