

NORD

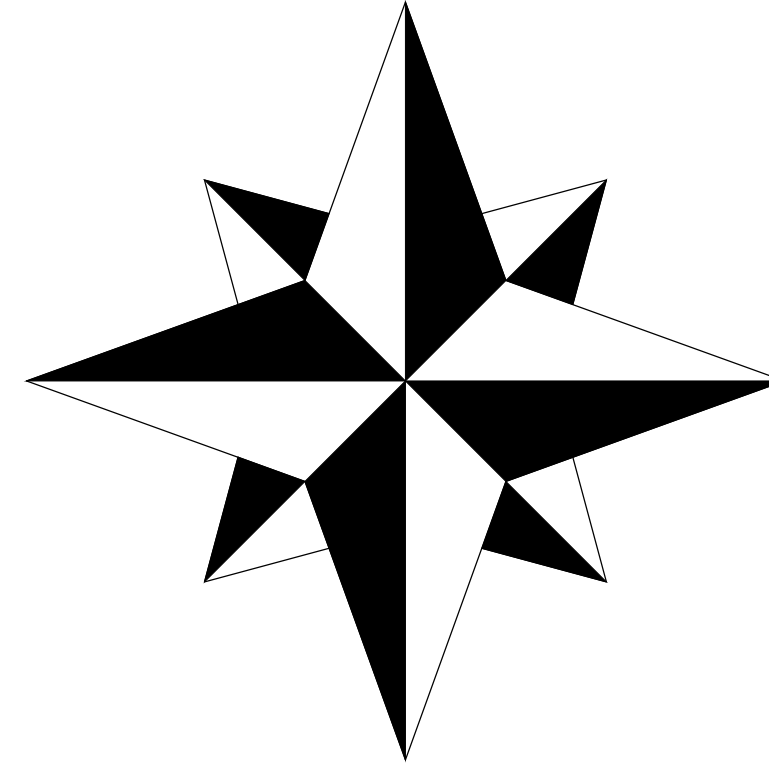

PLANIMETRIA GENERALE

C.E.R. 3 via Cimitero

SCALA 1:500

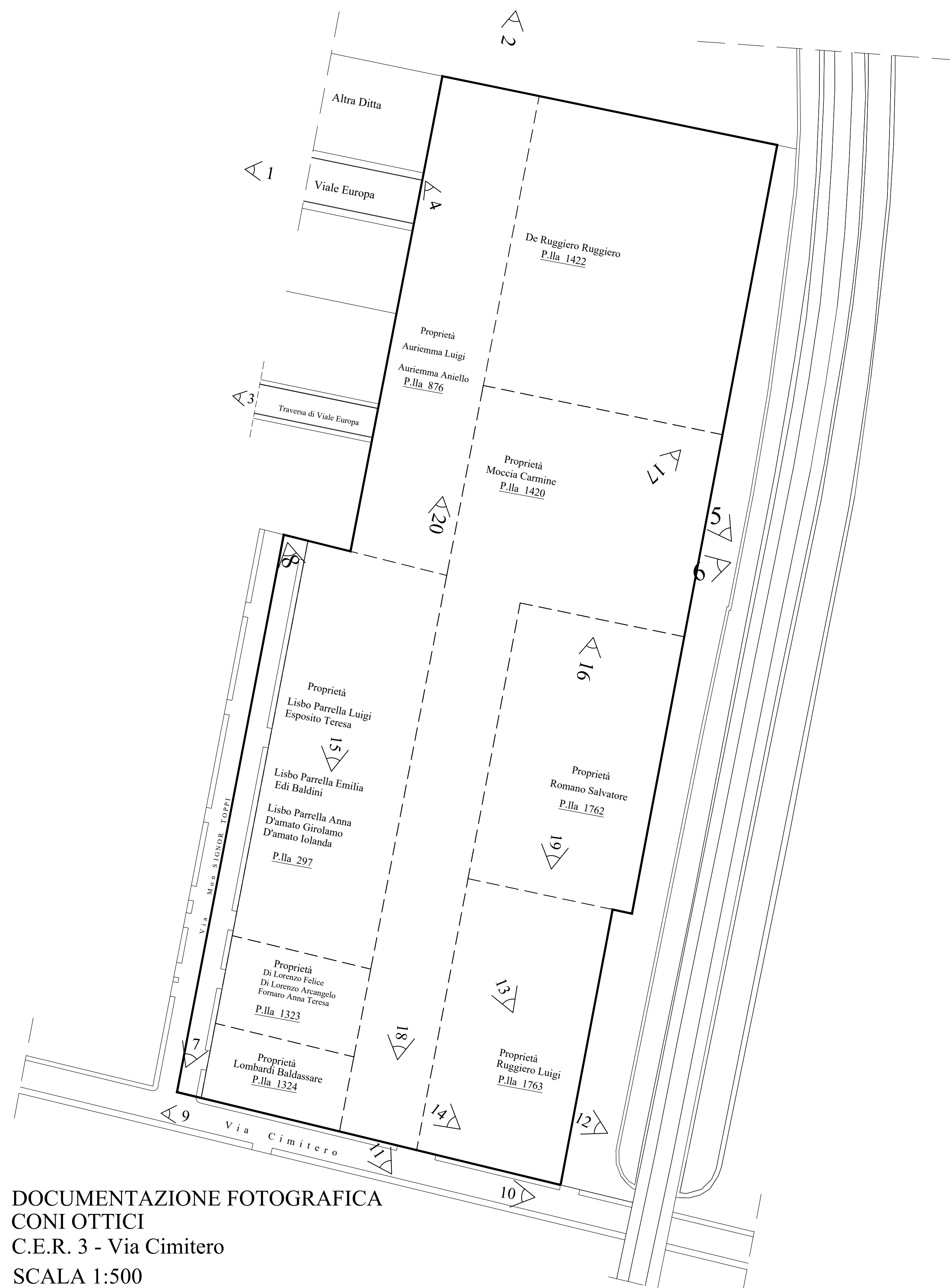

DOCUMENTAZIONE FOTOGRAFICA
 CONI OTTICI
 C.E.R. 3 - Via Cimitero
 SCALA 1:500

Rev. Data	Descrizione
1 Febbraio 2019	-
2 Dicembre 2022	-
3	-
4	-

La riproduzione del presente disegno è vietata a termini di legge senza preventiva autorizzazione del Geom. Salvatore Romano



COMUNE DI BRUSCIANO

(Città Metropolitana di Napoli)

OGGETTO: PROGETTO RELATIVO ALLA REALIZZAZIONE DI UN P.U.A. DI EDILIZIA PRIVATA (C.E.R. 3 Comparto residenziale via Cimitero)
 Individuato Catastalmente nel Comune di Brusciano al Foglio n° 5 P.Illa 1324 - 1323 - 297 - 876 - 1763 - 1762 - 1420 - 1422

Titolo	Tavola n.ro 3
DOCUMENTAZIONE FOTOGRAFICA CONI OTTICI	Scala 1:500
	Operatore Geom. Salvatore Romano

Proprietari proponenti:

- Ruggiero Luigi _____
- Romano Salvatore _____
- Auritema Aniello _____
- Auritema Luigi _____
Per procura Caterino Raffaele
- Lisbo Parrella Luigi _____
- Esposito Teresa _____
- Lisbo Parrella Anna _____
- D'amato Girolamo _____
- D'amato Iolanda _____
- Lisbo Parrella Emilia _____
- Edi Baldini _____
- Lombardi Baldassare _____
- Moccia Carmine _____
- De Ruggiero Ruggiero _____
- Fornaro Anna Teresa _____
- Di Lorenzo Felice _____
- Di Lorenzo Arcangelo _____

Progettisti:

- Geom. Salvatore Romano _____
- Arch. Carmine Di Palma _____

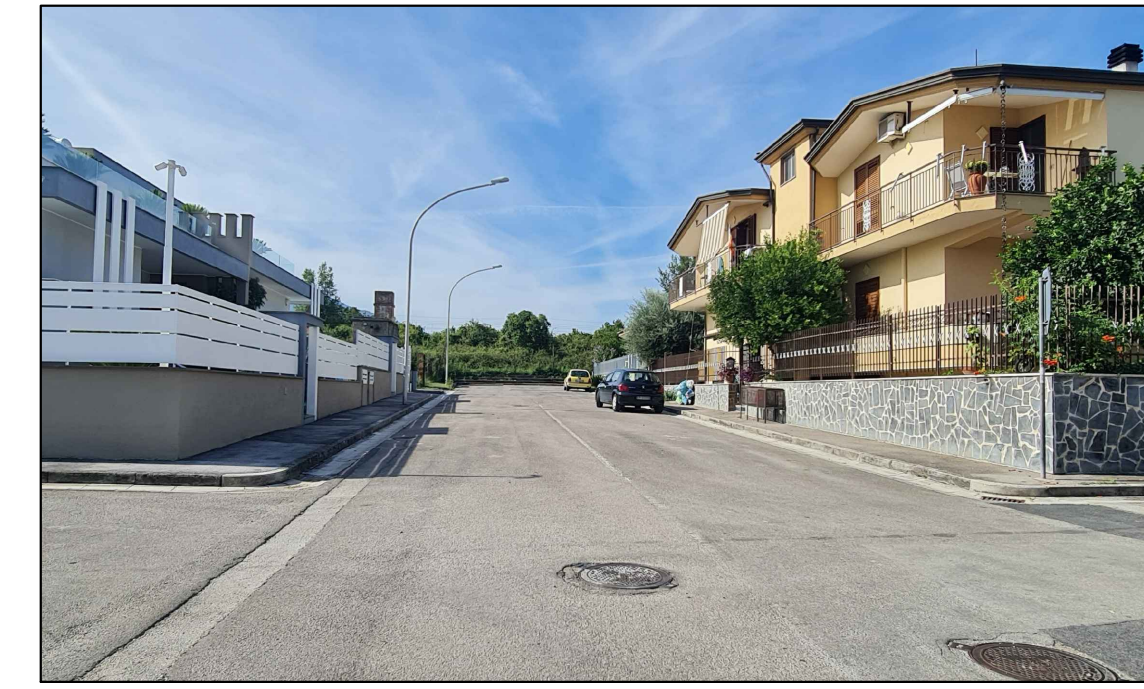

Cono Ottico 1



Cono Ottico 2

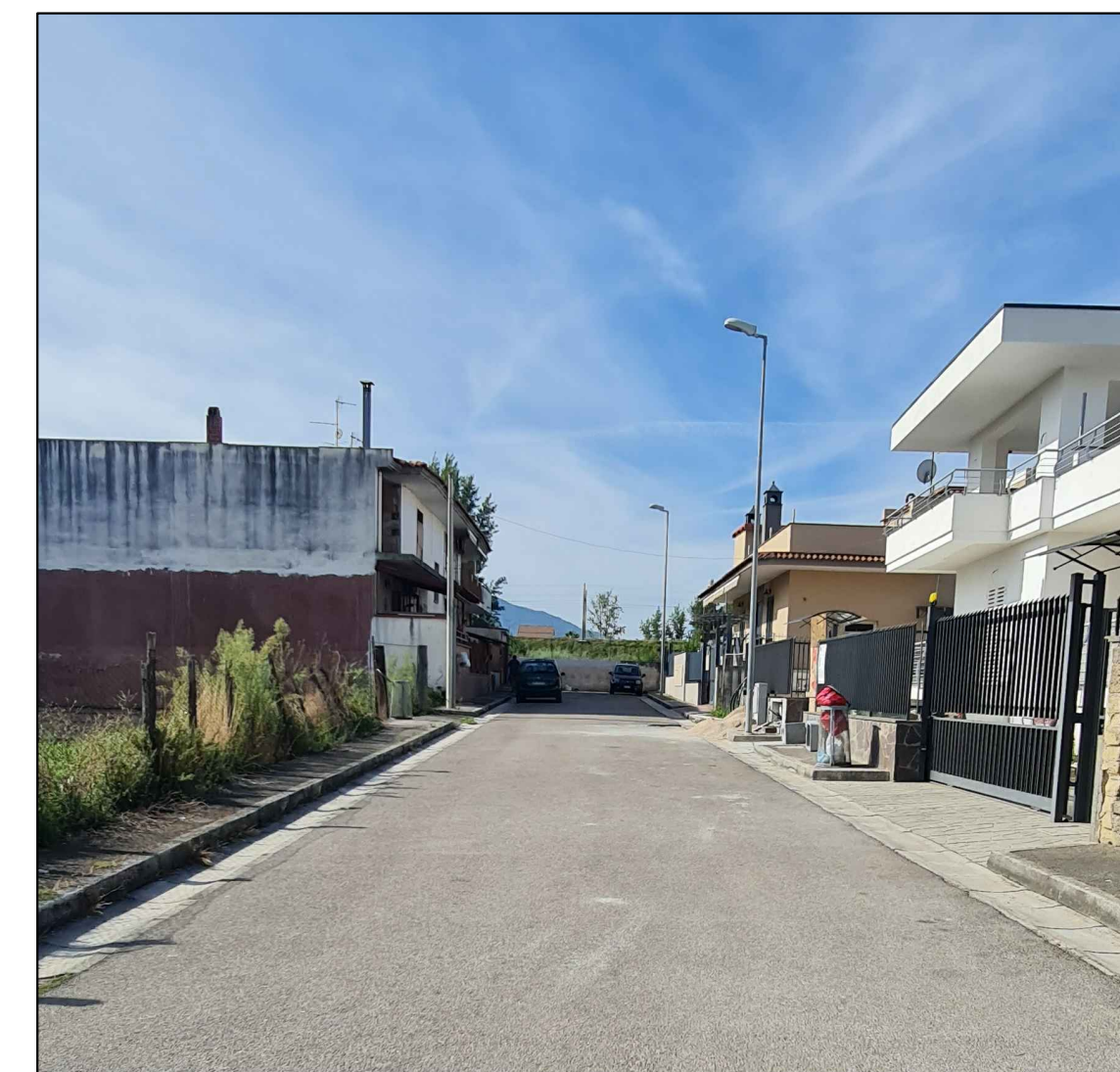

Cono Ottico 3



Cono Ottico 4



Cono Ottico 5



Cono Ottico 6

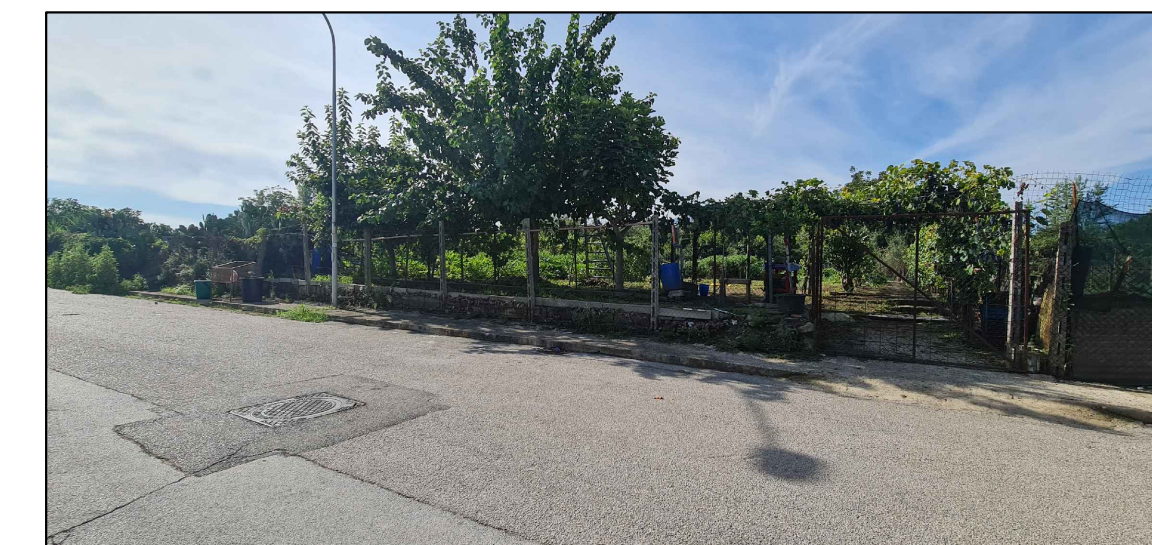

Cono Ottico 7

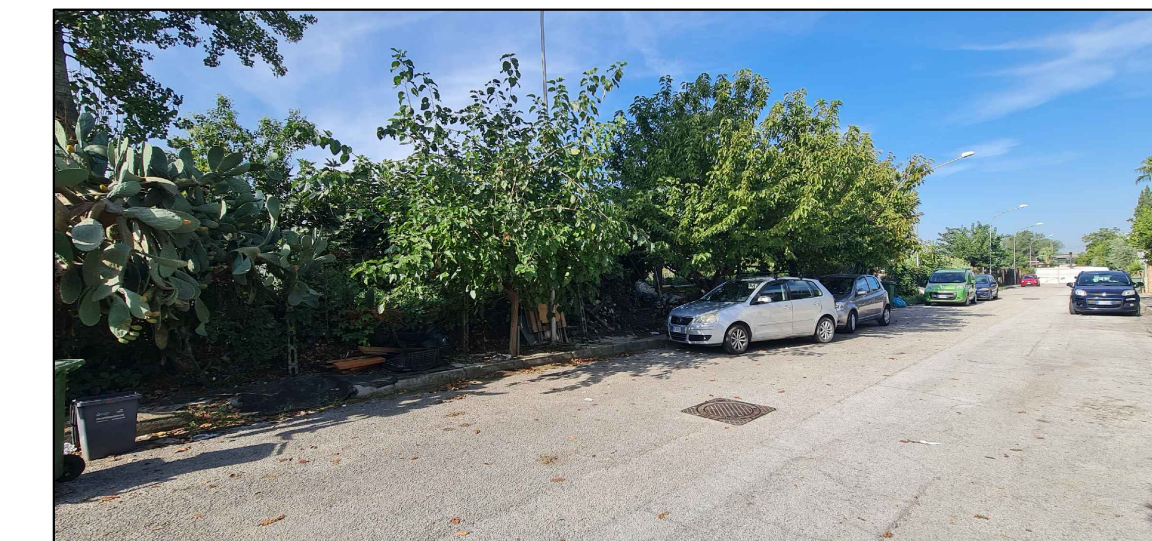

Cono Ottico 8

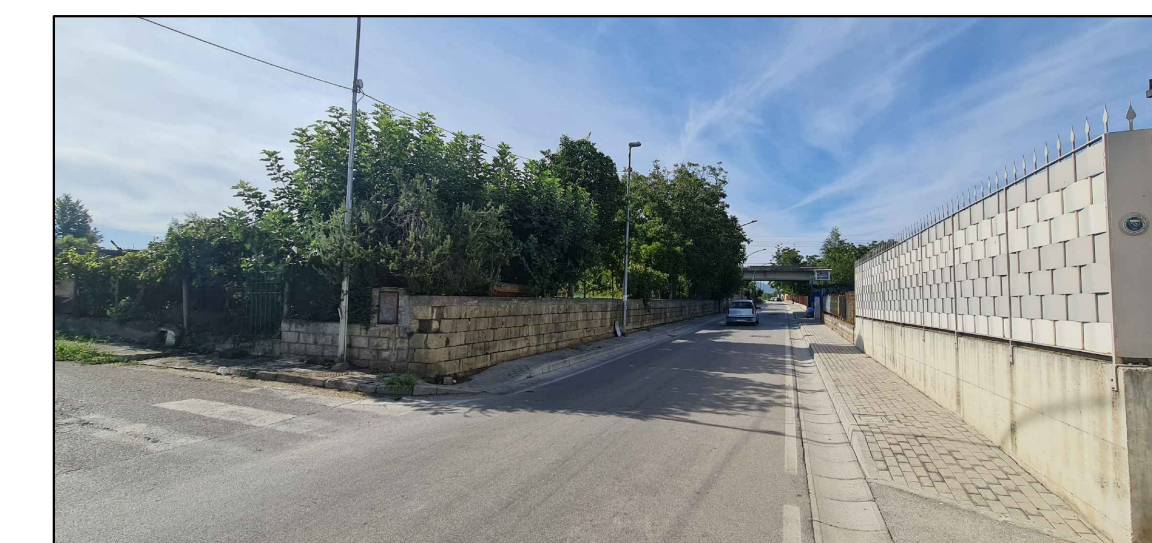

Cono Ottico 9

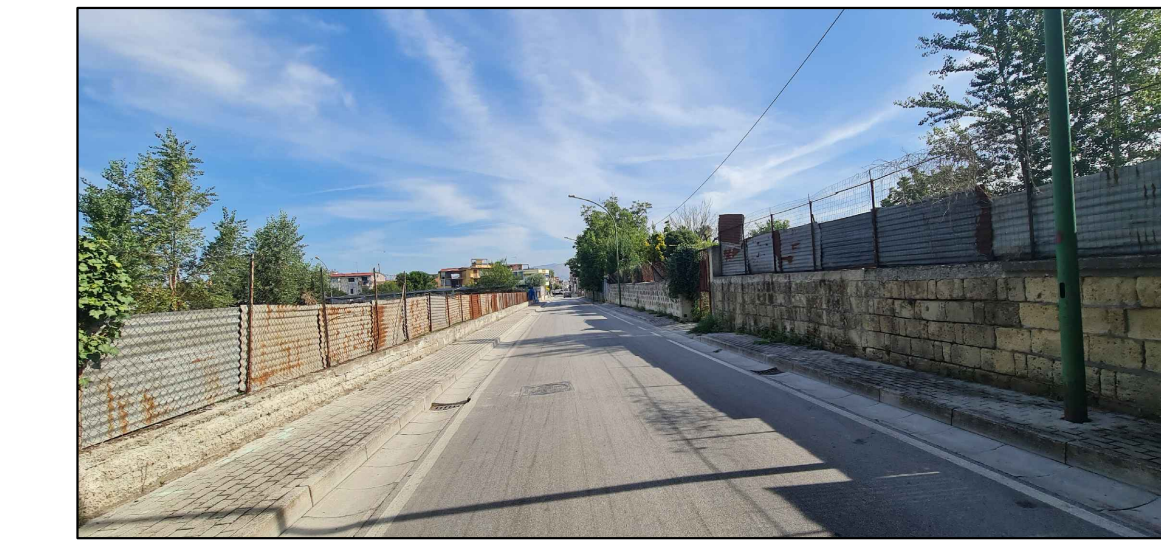

Cono Ottico 10



Cono Ottico 11



Cono Ottico 12

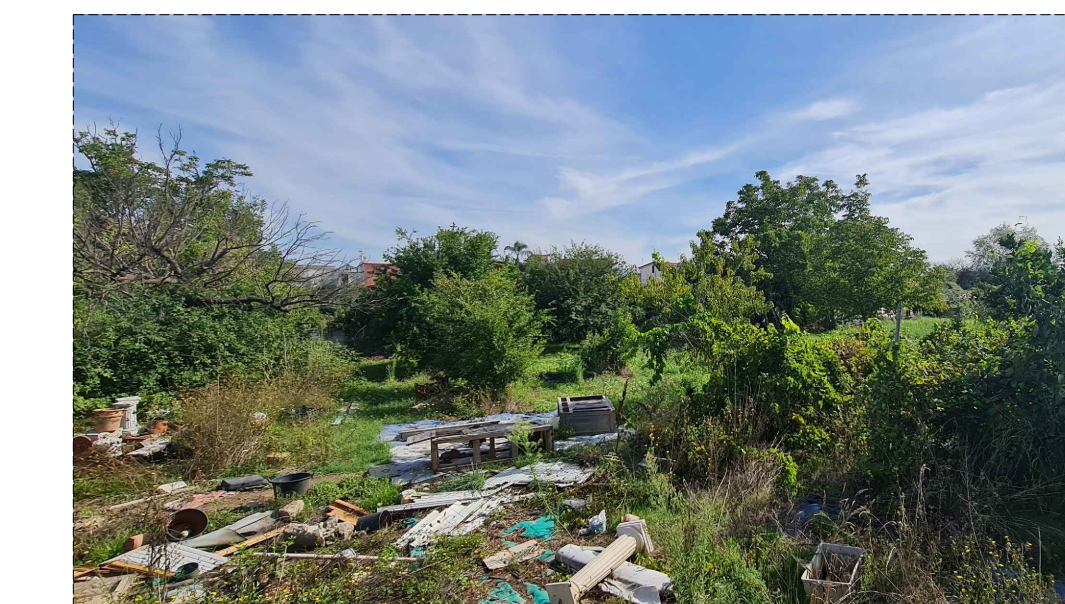

Cono Ottico 13



Cono Ottico 14



Cono Ottico 15



Cono Ottico 16

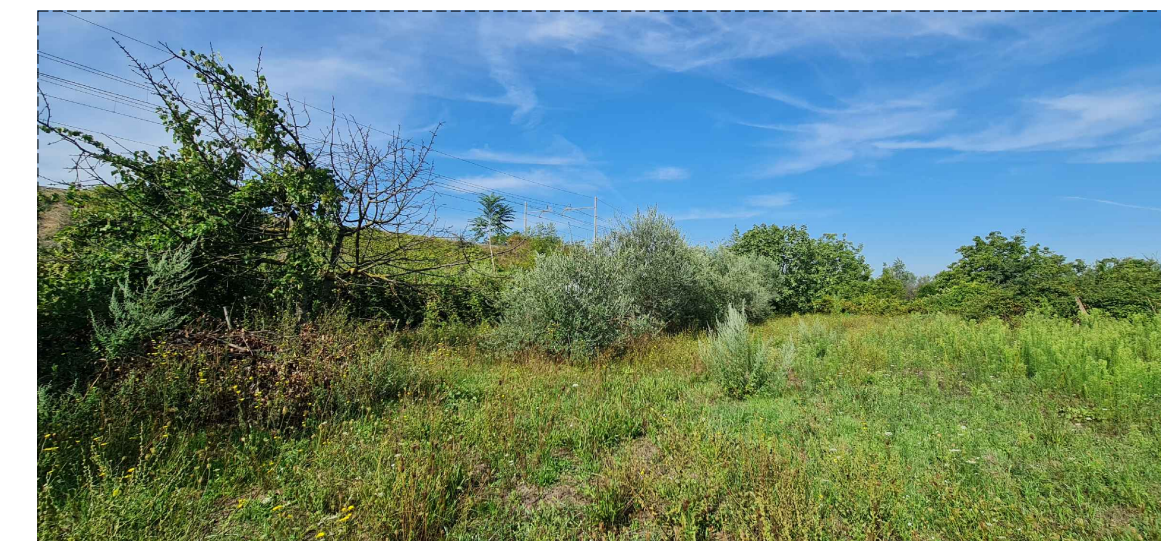

Cono Ottico 17

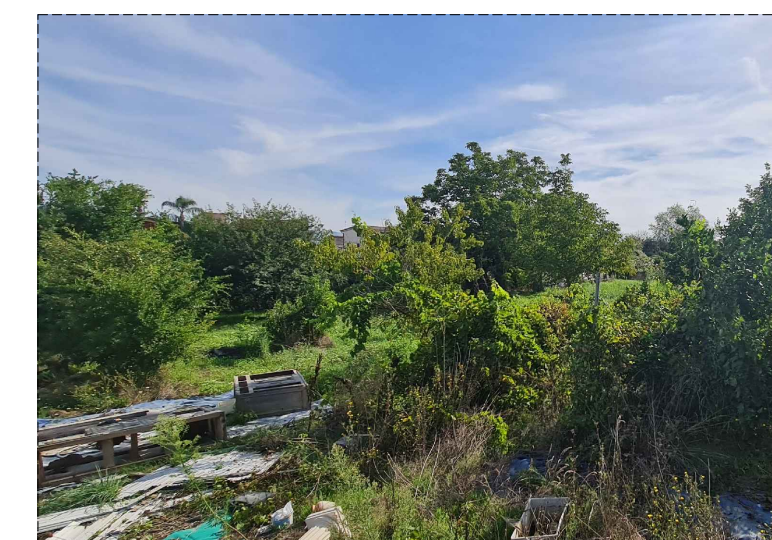

Cono Ottico 18



Cono Ottico 19

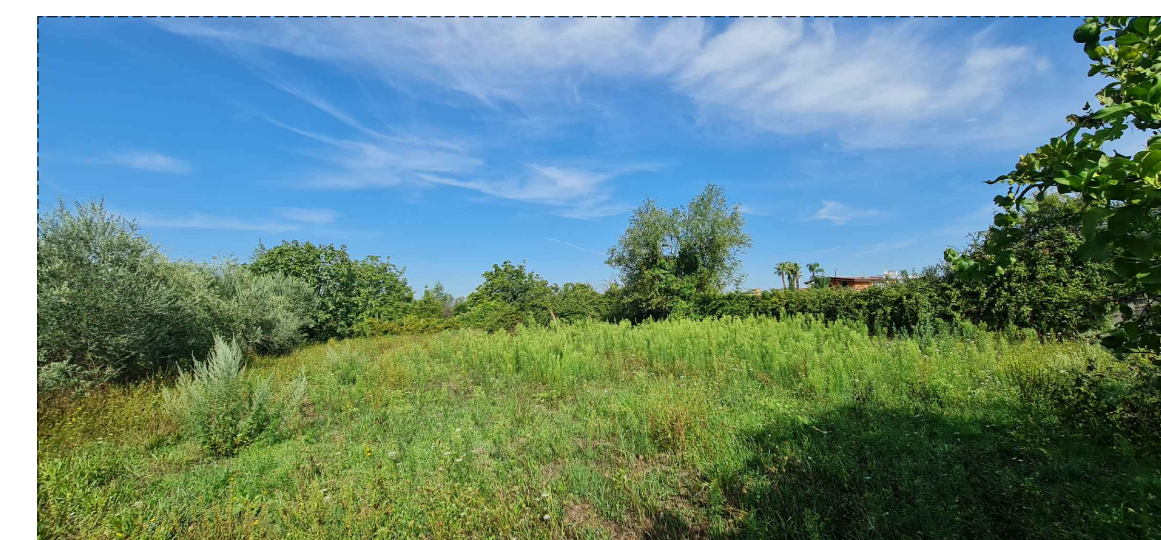

Cono Ottico 20