COMUNE DI BRUSCIANO

PROVINCIA DI NAPOLI

OGGETTO: P. di C. per la realizzazione di un complesso residenziale ai sensi dell'art. 10 del D.P.R. 380/2001 nonchè art. 29 delle N.T.A. del P.U.C. vigente con variante puntuale al P.U.C. ai sensi dell'art. 19 del D.P.R. 327/2001 e s.m.i.

EDIFICIO LOTTO B

ELABORATI:		il Tecnico
PIANTE	1/100	
SEZIONI - PROSPETTI	1/100	

TAV.	Rif. Catastali	I committenti:
7	Foglio 8 Part. 1340-1348-1347- 2224	Della Cava Giovanni CALIANDO GROUP S.R.L. Cercielo Raffaele

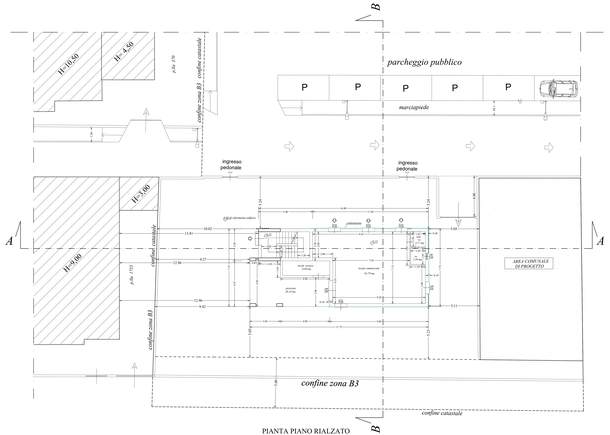

PIANTA PIANO RIALZATO

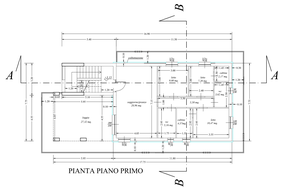

PIANTA PIANO PRIMO

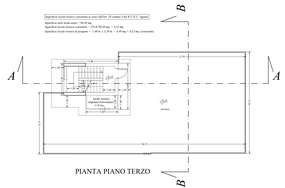

PIANTA PIANO TERZO

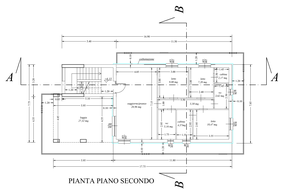

PIANTA PIANO SECONDO

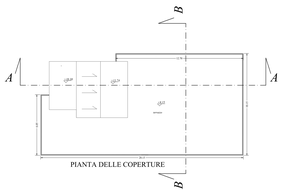

PIANTA DELLE COPERTURE

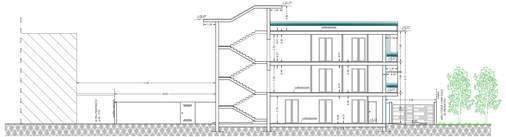

SEZIONE A/A

PROSPETTO SUD

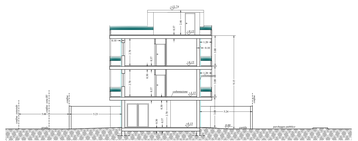

SEZIONE B/B

PROSPETTO NORD

PROSPETTO EST

PROSPETTO OVEST