

PLANIMETRIA GENERALE C.E.R. 3 - VIA CIMITERO
RETE GAS METANO SCALA 1-400

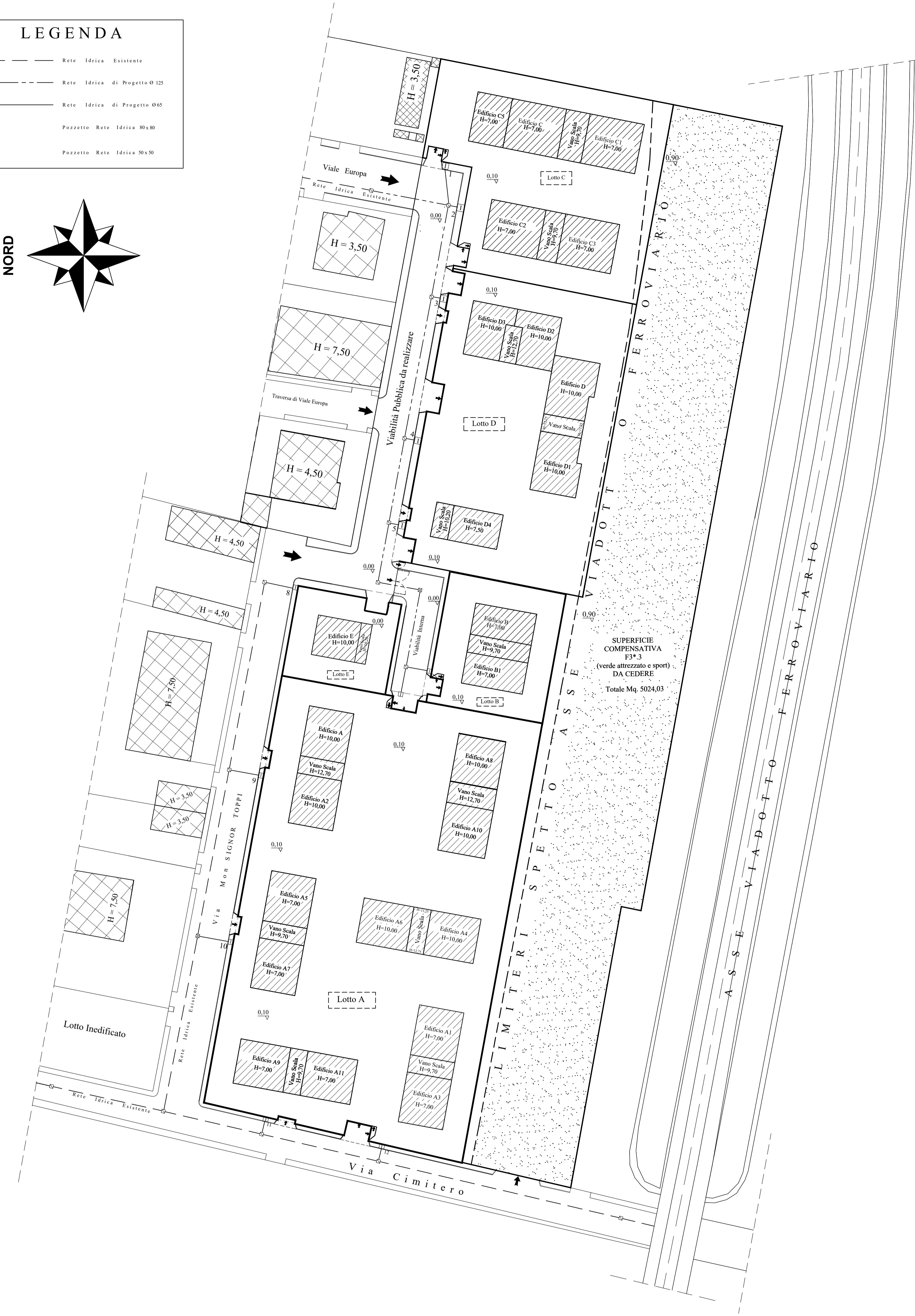

PLANIMETRIA GENERALE C.E.R. 3 - VIA CIMITERO
RETE IDRICA SCALA 1-400

SARACINESCA IN GHISA DA MM.65
TUBAZIONE IN GHISA DA MM. 125

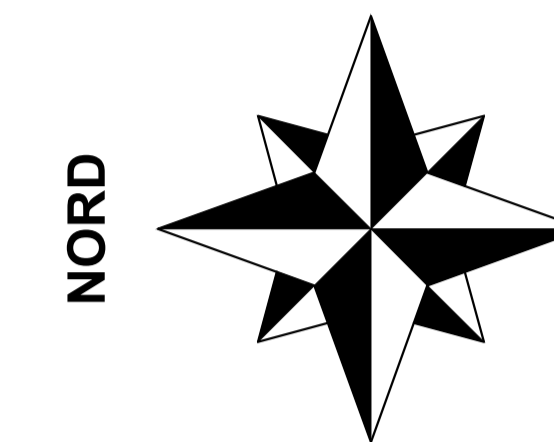
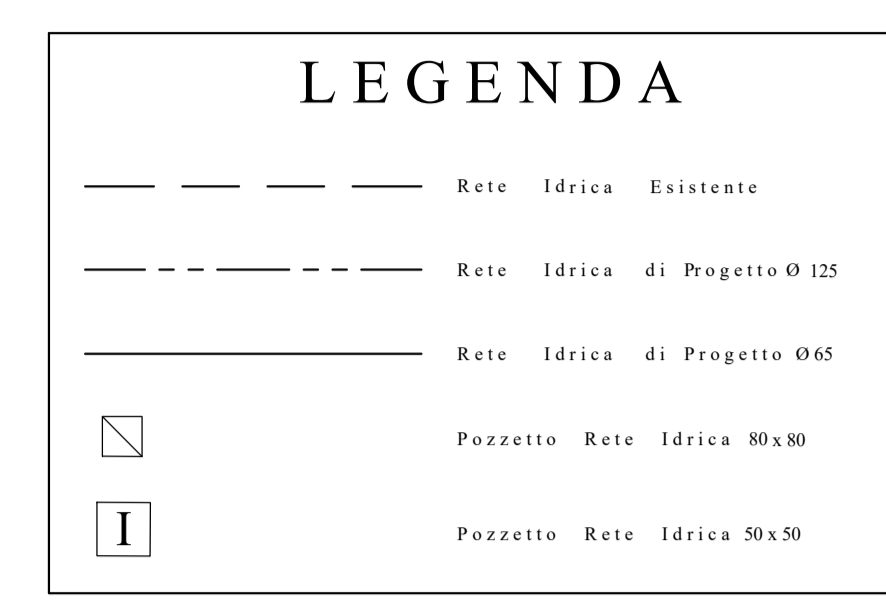
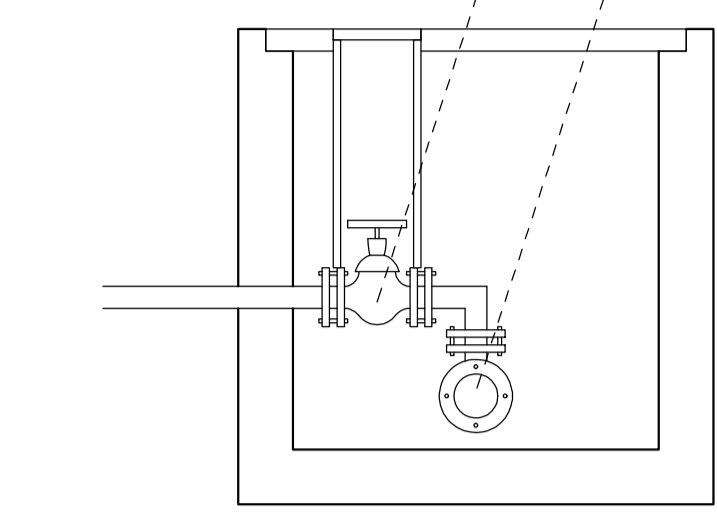

SEZIONE TIPO POZZETTO PER ALLACCIO
1:20

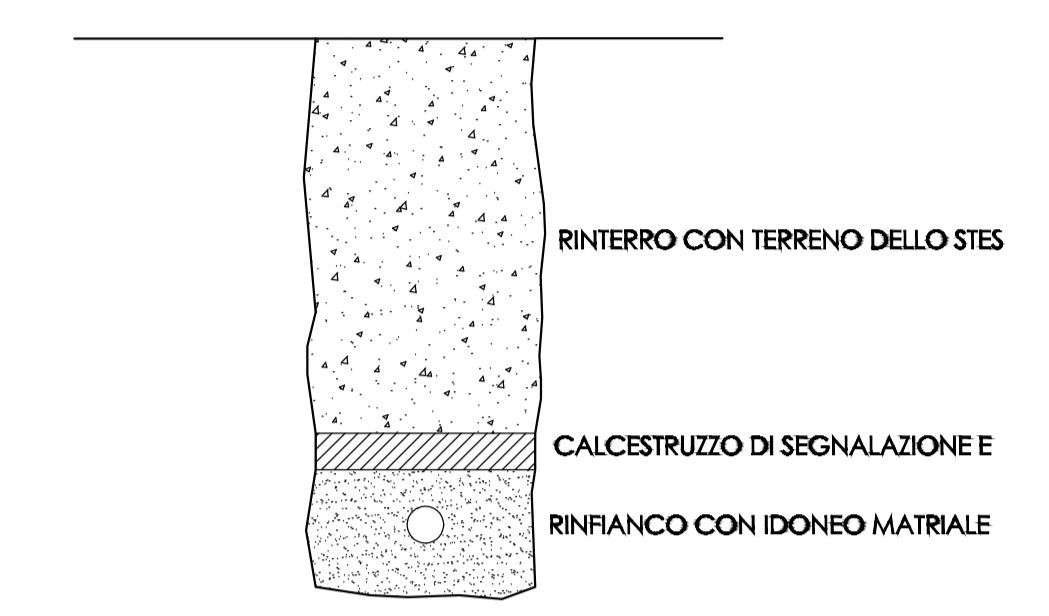

PARTICOLARE TUBAZIONE INTERRATA
1:20

SARACINESCA IN GHISA DA MM.65
TUBAZIONE IN GHISA DA MM.125

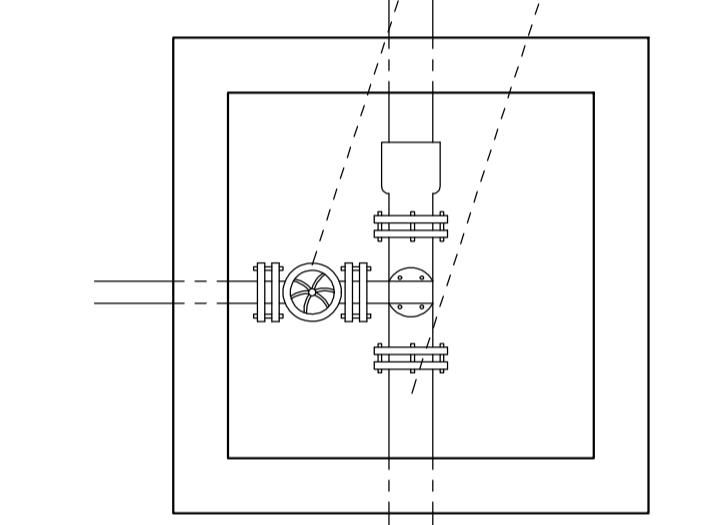

PIANTA TIPO POZZETTO PER ALLACCIO
1:20

SARACINESCA IN GHISA DA MM. 65
TUBAZIONE IN GHISA DA MM. 125

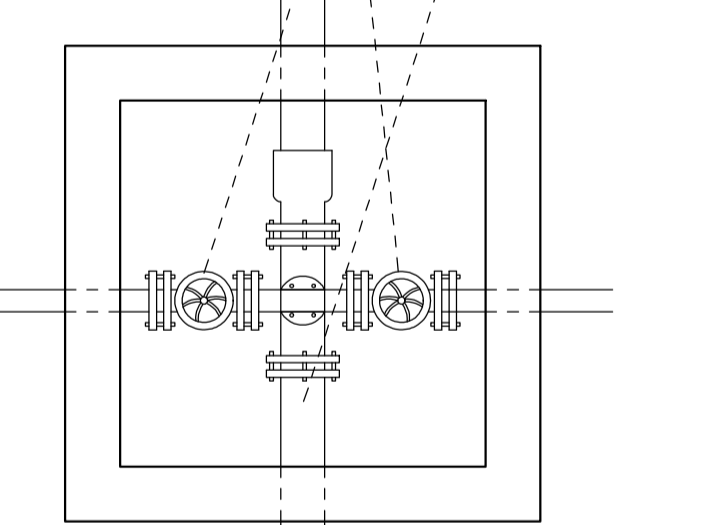

PIANTA TIPO POZZETTO PER ALLACCIO
1:20

SARACINESCA IN GHISA DA MM. 65
TUBAZIONE IN GHISA DA MM. 125

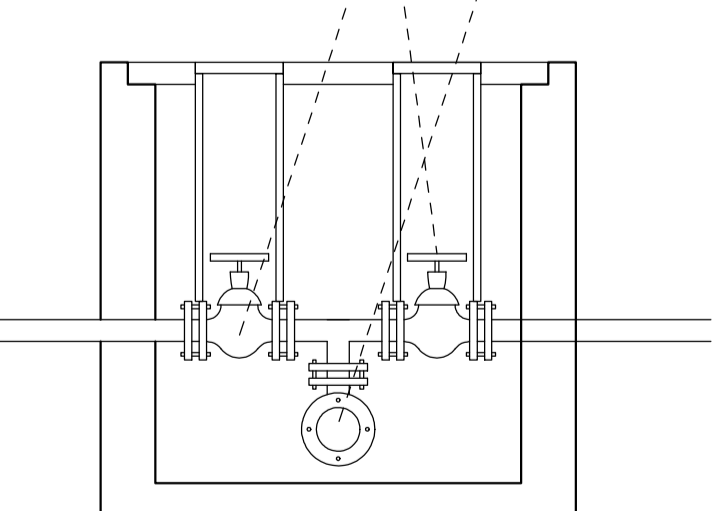

SEZIONE TIPO POZZETTO PER ALLACCIO
1:20

Rev. Data	Descrizione	
1	Febbraio 2019	
2	Dicembre 2022	
3		
4		
<p>La riproduzione del presente disegno è vietata a termini di legge senza espressa preventiva autorizzazione del Geom. Salvatore Romano</p>		
<p>COMUNE DI BRUSCIANO (Città Metropolitan di Napoli)</p>		
<p>OGGETTO: PROGETTO RELATIVO ALLA REALIZZAZIONE DI UN P.U.A. DI EDILIZIA PRIVATA (C.E.R. 3 Comparto residenziale via Cimitero) Individuato Catastralmente nel Comune di Brusciano al Foglio n° 5 P.lle 1324 - 1323 - 297 - 876 - 1763 - 1762 - 1420 - 1422</p>		
<p>Titolo PLANIMETRIA RETE GAS METANO PLANIMETRIA RETE IDRICA</p>	<p>Tavola n.º 8</p> <p>Scala 1:400</p> <p>Operatore Geom. Salvatore Romano</p>	
<p>Proprietari proponenti:</p> <p>Ruggiero Luigi _____</p> <p>Romano Salvatore _____</p> <p>Aurigena Aniello _____</p> <p>Aurigena Luigi _____</p> <p>Parreani Carmine Agnese _____</p> <p>Lisbo Parrilla Luigi _____</p> <p>Esposito Teresa _____</p> <p>Lisbo Parrilla Anna _____</p> <p>D'Amato Girolamo _____</p> <p>D'Amato Isidoro _____</p> <p>Lisbo Parrilla Emilia _____</p> <p>Elli Baldini _____</p> <p>Lombardi Balduccio _____</p> <p>Mocca Carmine _____</p> <p>De Ruggiero Ruggiero _____</p> <p>Fornaro Anna Teresa _____</p> <p>Di Lorenzo Felice _____</p> <p>Di Lorenzo Arcangelo _____</p>		
<p>Progettista: Geom. Salvatore Romano _____</p> <p>Arch. Carmine Di Palma _____</p>		